

신영건설 공사지명원

GWELL ESTATE

- Contents -

1 공사지명원

2 회사 현황 및 연혁

3 업·면허 / 특허 보유 현황

4 기술자 보유 현황

5 공사 시공 실적

6 위치도

공 사 지 명 원

귀하(사)의 지속적인 사업의 번영을 축원합니다.

당사의 축적된 기술과 성실한 시공, 신뢰를 바탕으로 금번 귀하(사)께서 발주하시는 아래 공사의 지명을 받고저 관계서류를 첨부하여 제출하오니 심사하신 후 지명하여 주시기 바랍니다.

공사명 : _____.

년 월 일

 **신영건설**

대표이사 김 학 진

- 회사 현황 -

항상 고객의 입장에서 생각하고 노력하겠습니다.

회사현황

1. 일반현황

상 호	신영건설주식회사	대표이사	김 학 진
주 요 업 종	종합건설업, 부동산개발업	설립일자	1958. 9. 2.
사업자등록번호	120-81-09639	자본금	4,349,795,000원
소 재 지	<ul style="list-style-type: none"> ■ 본 점 : 경기도 성남시 분당구 탄천상로 164 A-257-1호(시그마2 오피스텔) Tel : 031-711-4011 Fax : 031-711-4013 ■ 서울사무소 : 서울시 강남구 테헤란로 401 5층 (삼성동, 남경센터빌딩) Tel : 02-3429-0400 Fax : 02-3429-0402 ■ 홈페이지 : www.shinyoungenc.com 		

2. 시공능력 평가액 (도급순위 : 164위)

(단위 : 백만원)

구 분	토목·건축	토 목	건 축	산업환경설비
2022년도	158,383	64,637	143,655	58,792
2021년도	215,825	77,323	203,029	49,719

3. 사업의 종류

- 토목 건축공사 도급업
- 전기공사 도급업
- 건축자재의 제조, 판매업
- 부동산 임대 및 매매업
- 소방설비공사업
- 포장 공사업
- 공익을 위한 시장운영 관리업
- 스포츠 및 레저시설 운영업
- 무역업
- 주식, 기타 유가증권에 대한 투자업무
- 철강재 설치 공사업
- 창호 공사업
- 도, 소매업
- 알미늄 제품의 생산 및 판매

- 난방시공업
- 기계설비 공사업
- 정보통신공사업
- 수송기계 및 동 부분품의 제조, 판매
- 각종 내연기관 및 동 부분품의 제조, 판매
- 금형, 금속공작 기계 및 동 부분품의 제조, 판매
- 일반 사업용 기계 및 동 부분품의 제조, 판매
- 일반, 특정폐기물 수집 및 처리업
- 임업 및 조경관련 서비스업
- 태양에너지 및 신재생에너지 사업
- 태양열 급탕 및 난방시스템 수출입, 설계, 시공, 제조 및 판매업
- 전 각 호의 관련사업에 대한 투자 또는 부대하는 사업 일체

회사 현황

4. 조직구성

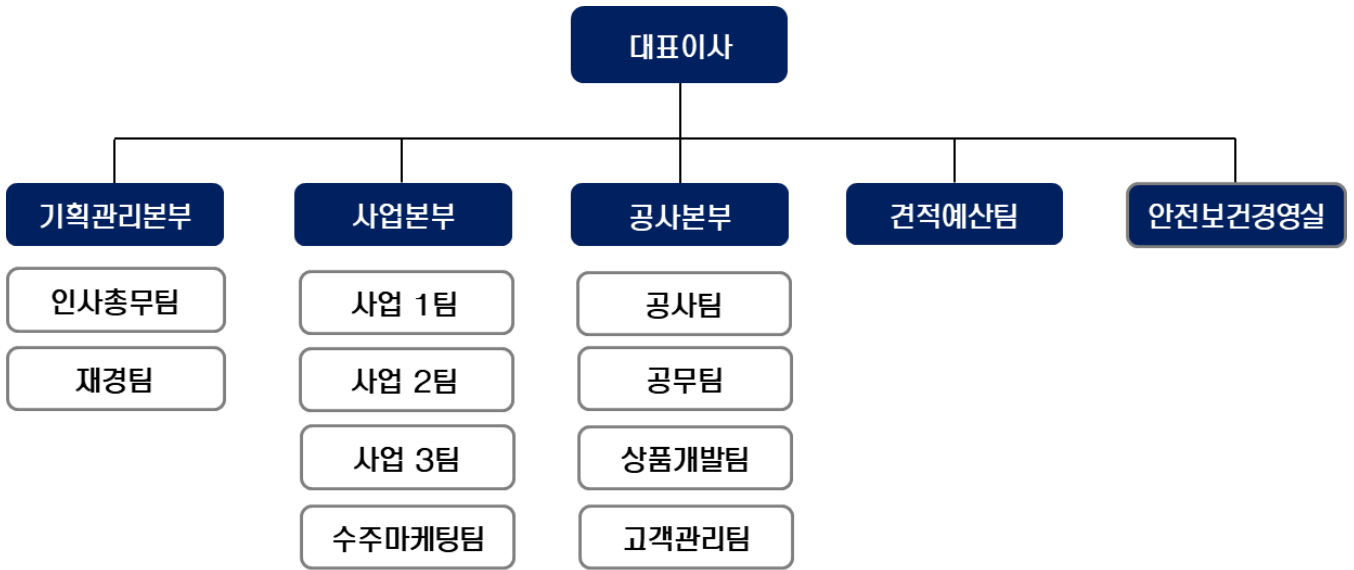

5. 임원 현황

직 위	성 명	담 당 업 무
대표이사	김 학 진	CEO
상 무	조 성 우	사업본부
상 무	나 은 솔	기획관리본부
상 무	안 준 철	공사본부
감 사	강 유 성	

회사연혁

- 2022년**
 - 12월 정림 재해위험개선지구 정비사업 수주
 - 09월 한국 관세무역개발원 사옥 신축공사 수주
 - 04월 하남 감일 복합시설 신축공사 수주
 - 03월 강남구 논현동 62-1 고급주거 신축공사 수주
 - 01월 안산시 고잔동 오피스텔(자체사업) 시행
- 2021년**
 - 09월 구리 갈매동 오피스텔 신축공사 수주
 - 04월 서초구 방배동 공동주택 신축공사 수주
 - 02월 동대문구 답십리 아파텔(자체사업) 시행
 - 01월 세방리툼배터리(주) 평동공장 신축공사 수주
- 2020년**
 - 10월 장위1구역(획지 1-2) 주택재개발정비사업 수주
 - 10월 화성비봉 A-4BL 아파트 3공구 수주
 - 10월 수원당수 A-1BL 아파트 1공구 수주
 - 05월 대구 대신동 청라힐 지웰 더센트로 신축공사 수주
 - 03월 공공리모델링 건설공사 수주(서울,인천권역 3개공구)
 - 01월 대치동 바실리체 오피스텔 신축공사 수주
 - 01월 용인 정수장 증설공사 수주(관급공사)
- 2019년**
 - 10월 화성동탄 택지개발사업 2단계 조성공사 수주(관급공사)
 - 07월 구로구 개봉동 주상복합(자체사업) 시행
 - 07월 성남 모란역 센트럴스퀘어(자체사업) 시행
 - 01월 인천 부평구 갈산동 171 아파트 신축공사 수주
- 2018년**
 - 12월 광주 효천지구(A-1BL 외) 아파트 건설공사 2공구 수주(관급공사)
 - 10월 이문취경 특별계획구역2 주상복합 신축공사 수주
 - 05월 동부권(반월) 체육시설 건립공사 수주(관급공사)
 - 02월 성남 순환엔지니어링 사옥 신축공사 수주
- 2017년**
 - 12월 광안리 레지던스 신축공사 수주
 - 12월 마곡 지웰타워 2차 신축공사 수주
 - 12월 왕십리 유희부지 공동주택 신축공사 수주

회사연혁

2017년

- 12월 안성 수도권 3물류센터 신축공사 수주
- 09월 성남 모란역 지웰에스테이트 신축공사 수주
- 09월 국민은행 노원종합금융센터, 부평종합금융센터 신축공사 수주
- 07월 평택 비전 지웰테라스 신축공사 수주
- 05월 충청내륙고속화(제1-1공구) 도로건설공사 수주(관급공사)
- 04월 마곡 지웰타워 신축공사 수주

2016년

- 11월 서초동 복합시설 신축공사 수주
- 10월 부산 광안동 오피스텔 신축공사 수주
- 10월 충남 서산 석림동 공동주택 신축공사 수주
- 09월 가산 지웰에스테이트 2차 주상복합 신축공사 수주
- 07월 김포 고촌 라마다양코르호텔 신축공사 수주
- 05월 사천 BAT KOREA공장 증설공사 수주
- 05월 인천 주안 지웰에스테이트 신축공사 수주
- 04월 신촌 영타운 지웰에스테이트 신축공사 수주
- 01월 광양항 물류창고 신축공사 수주

2015년

- 07월 부산 동래지웰 신축공사 수주
- 06월 강남구 세곡동 복합빌딩 신축공사 수주
- 04월 광교 신도시 추가조성공사 수주(관급공사)
- 04월 영종도 복합빌딩 신축공사 수주
- 04월 용인 동백 모던힐(타운하우스) 신축공사 수주
- 04월 삼척 교동 공동주택 신축공사 수주
- 12월 신설동 주거복합시설 신축공사 수주
- 11월 청라 국제도시 오피스텔 신축공사 수주
- 08월 포항 동해 코아루 신축공사 수주

2014년

- 12월 울산 신정 지웰 신축공사 수주
- 11월 태전 지웰 아파트 신축공사 수주
- 08월 청주 지웰에스테이트 신축공사 수주
- 05월 아산 법곡 코아루 신축공사 수주
- 03월 안양 석수 지웰 신축공사 수주

회사 연혁

- 2013년**
 - 12월 충주 지웰 신축공사 수주
 - 10월 수원 서둔동 자동차매매장 신축공사 수주
 - 08월 스마트허브 P&P단지 조성공사 수주
 - 06월 수유 지웰에스테이트 신축공사 수주
 - 05월 송인동 복합빌딩 신축공사 수주
- 2012년**
 - 11월 용인고 연결통로 설치 및 교육환경개선공사 수주(관급공사)
 - 10월 청주 대농 2,3지구 2단계 공원조성공사 수주
 - 09월 서울시립 영보자애원 소방시설설치공사 수주(관급공사)
 - 07월 가산 지웰에스테이트 신축공사 수주
- 2011년**
 - 11월 매립지 가스로부터 고순도 매탄가스의 분리방법 및 매탄가스 정제장치 특허 등록(특허 제10-1086798호)
 - 04월 건식 유기성 폐기물 처리장치 및 방법 특허 등록 (특허 제10-0983608호)
 - 03월 '주식회사 신영그린시스'로 상호 변경
- 2010년**
 - 10월 수질환경전문공사업 면허 취득(제283호)
 - 10월 정보통신공사업 면허 취득(제310660호)
- 2009년**
 - 11월 신재생에너지전문기업 등록(2009-5255)
 - 07월 서울사무소 설치(서울 강남구 삼성동 141-35 남경센타빌딩 5층)
 - 05월 본사 이전(경기도 성남시 분당구 구미동 18 시그마2 A-251-1)
 - 05월 환경경영시스템 인증(ISO 14001:2004)
 - 01월 본사 이전(서울시 강남구 삼성동 141-35 남경센타빌딩 5층)
- 2008년**
 - 03월 해외건설업(해외공사수주 및 개발업) 면허 취득(제185호)
 - 03월 해외건설업(토목건축공사업) 면허 취득(제786호)
 - 01월 부동산 개발업 면허 취득(경기 090069)
- 2007년**
 - 08월 전문소방시설공사업 면허 취득(분당 2009-10)
 - 07월 법원 화의 탈피
 - 03월 '주식회사 신영동성'으로 상호 변경
신영그룹 계열 편입

회사 연혁

- 2006년 09월 '라벨뷰' 건축, 분양 상표(서비스표) 출원 등록
- 2001년 04월 본사 이전(서울 성동구 용답동 234 C동 3층)
- 1994년 07월 'DONGSUNG', '동성' 등 아파트관리업 외 112류 서비스표 등록
- 1992년 08월 '상아' 주택건축관련 서비스표 등록
- 1991년 10월 본사 이전(서울시 강남구 삼성동 52-1)
- 1990년 11월 수출 1억불탑 수상
- 1986년 04월 (주)동성과 합병, 동일자 (주)동성으로 상호 변경
- 1985년 07월 본사 이전(서울시 영등포구 여의도동 14)
- 1978년 03월 '동성종합건설(주)'로 상호 변경
- 1974년 09월 '(주)동성' 창립
- 1958년 09월 삼화공무소 설립

- 업 · 면허 / 특허 보유현황 -

철저한 품질관리와 기술력이 신영건설의 힘입니다.

업·면허 / 특허 보유현황

■ 업·면허 현황

순번	업·면허 종별	면허번호	발급일	발급처
1	사업자등록증	120-81-09639	1969. 4. 15.	성남세무서
2	토목건축공사업	515	1968. 4. 10.	서울시청
3	주택건설사업자 등록증	경기-주택1978-0002	1978. 5. 10.	대한주택건설협회
4	전문소방시설공사업	분당 2009-10	2007. 8. 14.	분당소방서
5	부동산개발업	경기 090069	2008. 1. 30.	경기도지사
6	해외건설업 (토목건축공사업)	제 786 호	2008. 3. 4.	해외건설협회
7	해외건설업 (해외공사수주 및 개발업)	제 185 호	2008. 3. 4.	해외건설협회
8	산업환경설비공사업	10-0075	2009.11.02	경기도지사
9	전기공사업	경기-03439	2009.11.09	경기도지사
10	정보통신공사업	제310660호	2010.10.29	경기도지사

■ 특허 현황

순번	명칭	특허 NO	출원일	등록일
1	건식 유기성 폐기물 처리장치 및 방법	제10-0983608호	2010.06.21	2010.09.15
2	매립지 가스로부터 고순도 메탄가스의 분리방법 및 메탄가스 정제장치	제10-1086798호	2011.04.20	2011.11.18

- 기술자 보유현황 -

공임없는 노력과 진심으로 최고의 공사를 만들겠습니다.

기술자 보유현황

공 종	특급 기술자	고급 기술자	중급 기술자	초급 기술자	계
토목	2	2	2	1	7
건축	20	14	13	14	61
전기	1	2	3	1	7
정보통신	-	1	1	4	6
소방	3	2	2	-	7
안전	2	3	2	1	8
국토개발	-	-	-	-	-
기계	4	1	-	-	5
계	32	25	23	21	101

- 공사 시공 실적 -

대한민국 건설의 중심에 우뚝 서겠습니다.

1. 자체공사

2. 수주공사

3. 시공실적

(주택사업, 건축사업, 토목사업)

공사 시공 실적

■ 자체공사

번호	구분	분양일	입주일	평형	세대수	규모	지역
1	청담동 1차 상아아파트	78. 11	79. 11	28, 33, 38	176	9-10층 2동	서울
2	삼성동 2차 상아아파트	80. 10	81. 11	24, 29, 44, 48	480	12층 4동	〃
3	삼성동 3차 상아아파트	82. 06	83. 06	35, 43, 54	230	10층 3동	〃
4	삼성동 상아빌라	82. 08	82. 12	45	8	2층 2동	〃
5	당산동 상아아파트	82. 07	83. 07	19, 25, 32, 43	400	11-12층 4동	〃
6	대치동 상아빌라	83. 08	84.06	45	6	2층 2동	〃
7	대전 문화동 상아아파트	83. 11	84. 07	20, 26, 34, 42	296	5-6층 6동	대전
8	가락 1차 상아아파트	84. 03	85. 01	25, 39, 45	226	11-12층 3동	서울
9	인천 만수 1차 효성상아	84. 07	85. 07	24, 27, 31, 43	360	15층 3동	인천
10	안양 포일 상아빌라	85. 04	85. 12	15, 20, 25	222	3층 12동	안양
11	창동 1차 상아아파트	86. 05	87. 07	18, 24, 26, 27, 29, 31	694	12-14층 5동	서울
12	창동 2차 상아아파트	86. 10	87. 12	19, 25, 32	427	10-12층 4동	〃
13	가락 2차 상아아파트	87. 07	88. 10	19, 21, 25, 32	750	1-14층 6동	〃
14	중계동 상아아파트	88. 03	89. 07	19, 27, 31, 40	660	15층 5동	〃
15	인천 만수 2차 효성상아	88. 06	89. 08	31	180	15층 2동	인천
16	인천 만수 3차 효성상아	89. 03	90. 08	28	180	15층 1동	〃
17	신내 1차 사원 아파트	89. 06	91. 12	26, 31	341	15층 3동	서울
18	구기 효성빌리지	89. 06	91. 11	60, 73	42	3층 4동	〃
19	대전 둔산 동성아파트	90. 08	92. 01	28, 31, 49	672	14-15층 5동	대전
20	분당 동성아파트	90. 09	92. 04	23, 26, 31, 37, 48	582	10-20층 9동	분당

공사 시공 실적

■ 자체공사

번호	구분	분양일	입주일	평형	세대수	규모	지역
21	산본 동성아파트	90. 09	93. 05	34, 38, 49	460	15-25층 9동	산본
22	평촌 관악타운	90. 11	93. 05	23, 27, 32	600	10-26층 8동	평촌
23	중계동 동성아파트	91. 07	92. 12	40, 49	290	11-15층 3동	서울
24	신내 2차 아파트	91. 11	92. 09	25, 46	348	15-20층 3동	〃
25	구리 덕현아파트	92. 01	93. 12	32, 38, 50	359	16-20층 4동	구리
26	중동 한아름아파트	92. 04	94. 11	32	476	15-22층 6동	중동
27	신내 3차 아파트	92. 10	95. 07	25, 31, 33, 48, 51, 52	730	16-26층 5동	서울
28	평택 비전 2,3지구아파트	93. 02	94. 08	27	412	13-15층 5동	평택
29	일산 동성아파트	93. 05	95. 04	28, 31	802	10-21층 12동	일산
30	신내 동성 3-1차 아파트	93. 09	95. 07	39	70	16-19층 1동	〃
31	신내 동성 4차 아파트	93. 12	95. 06	19, 26, 33, 48	478	18-23층 4동	〃
32	대구 각산동 효성아파트	93. 12	95. 07	23, 27, 33	392	10-15층 4동	대구
33	해운대 효성아파트	93. 12	97. 06	23, 32, 39, 51	464	16-24층 6동	부산
34	대전 효성타운	94. 12	97. 10	24, 28, 33, 39	746	13-20층 8동	대전
35	신내 5차아파트	95. 10	97. 06	26	75	7-15층 1동	서울
36	평내 효성타운	96. 03	98. 12	24, 32, 42	607	13-20층 7동	남양주
37	서초지웰타워	05. 12	08. 09	-	85	15층 1동	서울
38	답십리 오피스텔	21. 10	24. 04	59A, 59B	144	20층 2동	서울
39	개봉동 주상복합	22. 02	24. 06	39~59	122	20층, 1동	서울
40	안산 고잔동 오피스텔	미정	미정	OT/상가	미정	미정	안산
41	울산 아음동 공동주택	미정	미정	59~84	미정	미정	울산

공사 시공 실적

■ 수주공사

(단위 : 천원)

번호	구 분	공 사 년 도	공사금액	발주처
1	한국 자동차매매센터(장안평) 신축공사	78. 11 ~ 79. 11	7,610,295	한국자동차매매
2	동성 부평공장 기숙사 증축공사	79. 03 ~ 79. 06	38,500	(주)동 성
3	대성제화 기숙사 증축공사	79. 04 ~ 79. 06	55,330	대성제화(주)
4	효성기계 창원 사원 아파트 신축공사	79. 04 ~ 80. 11	1,231,750	효성기계공업(주)
5	동성 부평공장 증축공사	79. 07 ~ 79. 11	104,500	(주)동 성
6	동양공전 실습관 신축공사	70. 09 ~ 80. 03	134,000	학교법인 동양학원
7	효성기계 창원 본공장 신축공사	79. 02 ~ 80. 01	889,240	효성기계공업(주)
8	효성금속 압공장 부대공사	79. 12 ~ 80. 03	62,421	효성금속(주)
9	효성기계 창원공장 부속건물 신축공사	80. 01 ~ 80. 03	469,634	효성기계공업(주)
10	효성금속 온산공장 토목, 건축공사	80. 02 ~ 80. 02	100,383	효성금속(주)
11	효성기계 기초공사	80. 03 ~ 80. 03	46,310	효성기계공업(주)
12	동양공고 신관 배수로, 부대시설 공사	80. 03 ~ 80. 05	16,094	학교법인 동양학원
13	효성기계 본공장 및 건축 추가공사	80. 04 ~ 80. 05	91,811	효성기계공업(주)
14	효성기계 2차 건축 추가공사	80. 06 ~ 80. 07	11,421	효성기계공업(주)
15	효성금속 온산공장 토목공사	80. 10 ~ 80. 12	254,210	효성금속(주)
16	효성금속 추가 토목공사	81. 01 ~ 81. 02	34,643	효성금속(주)
17	효성금속 야적장 공사	81. 04 ~ 81. 04	4,984	효성금속(주)
18	효성기계 엔진공장 신축공사	81. 04 ~ 81. 08	326,586	효성기계공업(주)
19	철산리 분양아파트 건축공사	81. 04 ~ 81. 11	334,025	(주)한 성
20	대성제화 창고 증축공사	81. 07 ~ 81. 08	117,700	대성제화(주)
21	삼교천 수해 복구공사	81. 12 ~ 82. 12	1,083,452	충남도청
22	동양공전 본관증축 및 보수공사	81. 08 ~ 82. 02	338,369	학교법인 동양학원
23	82109 시설공사	82. 03 ~ 82. 09	365,804	국방부 조달본부
24	82115 시설공사	82. 03 ~ 82. 09	989,707	국방부 조달본부
25	주택은행 암사동지점 신축공사	82. 11 ~ 82. 06	313,313	한국주택은행

공사 시공 실적

■ 수주공사

(단위 : 천원)

번호	구 분	공 사 년 도	공사금액	발주처
26	동성 제2빌딩 신축공사	82. 04 ~ 83. 04	1,074,357	동성개발(주)
27	83302 시설공사	83. 02 ~ 83. 11	602,691	국방부 조달본부
28	마담포라 의상실 신축공사	83. 06 ~ 83. 11	272,178	마담포라
29	종합사회체육관 신축공사	82. 12 ~ 84. 03	3,440,921	재단 새바람
30	부산 주공아파트 신축공사	82. 12 ~ 84. 04	1,372,298	대한주택공사
31	83609 시설공사	83. 06 ~ 84. 04	579,188	국방부 조달본부
32	무궁화빌딩 신축공사	83. 06 ~ 84. 03	877,757	모란예식장
33	장로회 신학대학교 신축공사	83. 10 ~ 84. 07	370,170	학교법인 광명학원
34	84 효성금속 공장 신축공사	84. 03 ~ 84. 09	974,930	효성금속(주)
35	효성기계 서비스센터 신축공사	83. 12 ~ 85. 04	1,638,076	효성기계공업(주)
36	환경그룹 빌딩 신축공사	84. 08 ~ 85. 07	736,229	환경그룹
37	동양중학교 증축공사	84. 08 ~ 85. 09	44,481	학교법인 동양학원
38	84 한국타이어 신탄진공장 증축공사	84. 08 ~ 85. 06	1,648,856	한국타이어제조(주)
39	한국타이어 부산하치장 신축공사	84. 11 ~ 85. 06	58,300	한국타이어제조(주)
40	대성 대전공장 증축공사	84. 11 ~ 85. 03	317,182	(주)대 성
41	85211 시설공사	85. 02 ~ 85. 10	310,988	국방부 조달본부
42	85316 시설공사	85. 02 ~ 85. 11	532,625	국방부 조달본부
43	85 효성 금속공장 증축공사	85. 05 ~ 85. 06	974,930	효성금속(주)
44	성남주공 아파트 신축공사	85. 03 ~ 87. 04	3,475,301	대한주택공사
45	일동제약 공장 신축공사	85. 09 ~ 87. 09	5,347,791	일동제약(주)
46	86 한국타이어 신탄진공장(1-4차)	86. 07 ~ 87. 08	6,422,405	한국타이어제조(주)
47	도로유관 관로공사	87. 06 ~ 87. 07	7,030	한국통신
48	의정부 용현주공 아파트 신축공사	85. 05 ~ 89. 07	3,091,440	대한주택공사
49	88 한국타이어 증축공사	88. 07 ~ 89. 02	1,147,712	한국타이어제조(주)
50	효성 ASC 영천공장 신축공사	88. 06 ~ 89. 10	1,392,489	(주)효성ASC

공사 시공 실적

■ 수주공사

(단위 : 천원)

번호	구 분	공 사 년 도	공사금액	발주처
51	90 한국타이어 증축공사	90. 12 ~ 91. 03	3,011,580	한국타이어제조(주)
52	원주아파트 증축공사	90. 03 ~ 92. 08	9,712,048	동성개발(주)
53	평택 비전프라자 신축공사	91. 05 ~ 92. 10	6,976,475	(주)천 룡
54	92 한국타이어공장 증축공사	91. 10 ~ 92. 11	2,939,750	한국타이어제조(주)
55	여의도 동성빌딩 신축공사	92. 03 ~ 96. 09	2,207,446	동성개발(주)
56	서울산업대 교육기자재실 증축공사	99. 08 ~ 00. 05	630,833	조달청
57	역촌동 하수암거 공사	01. 04 ~ 02. 04	456,395	은평구청
58	구로구 승무사무소, 부속동 신축공사	01. 08 ~ 02. 04	1,047,981	철도청
59	전농중학교 급식실 증축공사	02. 10 ~ 03. 04	259,839	동부교육청
60	한울빌딩 신축공사	03. 03 ~ 04. 06	3,996,300	한울비전
61	역삼동 현대빌라 재건축 공사	03. 12 ~ 04. 10	1,205,521	효성상아빌라
62	원효로2가 26~80간 도로확장 공사	03. 12 ~ 05. 02	92,367	용산구청
63	신사동 상가 보수 공사	03. 12 ~ 04. 09	800,800	강명준
64	반포동 현대빌라 재건축 공사	04. 06 ~ 05. 07	2,394,616	반포동성라벨뷰
65	남산 절개지 정비공사	04. 06 ~ 04. 07	26,059	서울공원녹지관리사업소
66	가락동 금탑빌라 재건축 공사	04. 07 ~ 06. 05	575,210	가락1차 동성아파트
67	가락동 소망빌라 재건축 공사	04. 07 ~ 06. 05	1,919,874	가락2차 동성아파트
68	가락동 현대골든빌라 재건축 공사	04. 07 ~ 06. 05	3,247,544	가락3차 동성아파트
69	신명중학교 주차장 조성공사	04. 08 ~ 05. 04	26,202	강동구청
70	사당동 1005-1007 하수관 확장공사	05. 04 ~ 05. 10	354,255	동작구청
71	강남지웰타워 I 신축공사	07. 07 ~ 09. 02	7,286,400	블루스페이스씨앤디
72	사령관 공관 철거 및 신축공사	08. 03 ~ 08. 07	402,985	국군수송사령부
73	강남지웰타워II 신축공사	08. 12 ~ 10. 06	9,597,500	한림 R&D
74	도곡지웰카운티 신축공사	09. 02 ~ 10. 02	13,624,000	한국토지신탁
75	향남지웰2차 아파트 신축공사	09. 10 ~ 10. 04	20,000,000	(주)신영

공사 시공 실적

■ 수주공사

(단위 : 천원)

번호	구 분	공 사 년 도	공사금액	발주처
76	일산양일중학교 교사 신축공사	10.,01 ~ 10. 09	6,324,766	경기도 고양교육청
77	구로동 영화아파트 재건축공사	10. 03 ~ 11. 07	14,793,714	구로영화아파트 재건축 조합
78	청계 지웰에스테이트 신축공사	11. 01 ~ 12. 09	11,741,000	(주)지이파트너스
79	여수 엑스포 스카이다워 신축공사	11. 04 ~ 12. 09	6,037,900	여수엑스포 조직위
80	수도권 매립지 CH4 정제시설 공사	11. 04 ~ 11. 09	840,000	수도권 매립지 관리공사
81	서초동 도시형 생활주택 신축공사	11. 05 ~ 12. 05	2,776,000	양영숙
82	11-13-3 시설 공사	11. 08 ~ 12. 06	972,019	공군 제10전투비행단
83	00부대 정비대대 시설 공사	11. 08 ~ 12. 08	825,281	육군중앙경리단
84	광교에듀타운 신축 공사	12. 03 ~ 13. 05	9,054,952	경기도시공사
85	서초동 1622-12 도시형 생활주택	12. 04 ~ 12. 09	484,000	신용모
86	종량 지웰에스테이트 신축공사	12. 05 ~ 13. 09	10,320,000	최종하
87	가산 지웰에스테이트 신축공사	12. 05 ~ 13. 12	7,181,000	에덴퍼(주)
88	서울시립 영보자애원 소방시설설치공사	12. 10 ~ 12. 12	495,889	서울시립 영보자애원
89	백두산 호랑이숲 조성공사(서울대공원)	12. 12 ~ 14. 07	860,956	서울특별시청
90	가양동 오피스텔 신축공사	13. 05 ~ 14. 07	5,457,200	(주)웰파크
91	광주 봉선 지웰 신축공사	13. 06 ~ 15. 08	22,428,000	케이비부동산신탁(주)
92	수유 지웰에스테이트 신축공사	13. 12 ~ 15. 01	8,948,300	MODU E&C
93	송인동 주상복합 신축공사	13. 07 ~ 15. 11	24,400,000	경동흥업(주)
94	서둔동 자동차 매매장 신축공사	13. 10 ~ 15. 03	31,400,000	두하엔터프라이즈(주)
95	충주 지웰 신축공사	14. 03 ~ 16. 03	56,676,640	(주)한국토지신탁
96	안양 덕수/삼라 재건축 아파트	14. 03 ~ 16. 01	11,775,295	덕수삼라주택 재건축정비사업조합
97	아산 법곡 쿄아루 신축공사	14. 05 ~ 16. 02	58,521,916	(주)한국토지신탁
98	울산 신정 지웰 신축공사	15. 02 ~ 18. 05	52,034,280	(주)코람코자산신탁
99	경기 광주 대전동 공동주택 신축공사	15. 02 ~ 17. 04	33,264,605	한국자산신탁(주)

공사 시공 실적

■ 수주공사

(단위 : 천원)

번호	구 분	공 사 년 도	공사금액	발주처
100	광명역 8-1블럭 오피스텔 신축공사	15.02 ~ 17.06	13,459,050	한국자산신탁(주)
101	삼척 교동 공동주택 신축공사	15.05 ~ 17.08	37,100,000	한국자산신탁(주)
102	용인 동백 모던힐(타운하우스) 신축	15.05 ~ 16.05	11,240,526	(주)영익 외
103	영종도 복합건물 신축공사	15.06 ~ 17.04	44,386,144	채우 코리아나
104	광교 신도시 추가조성공사	15.05 ~ 17.04	9,512,495	경기도시공사
105	강남구 세곡동 오피스텔 신축공사	15.07 ~ 16.12	17,066,000	성진하이테크
106	부산 온천동 공동주택 신축공사	15.11 ~ 18.07	31,199,000	한국토지신탁
107	청라 국제도시 오피스텔 신축공사	16.01 ~ 18.03	26,708,000	(주)엠디엠
108	포항 동해 코아루 블루인시티	16.01 ~ 18.01	84,928,890	한국토지신탁
109	광양항 하포일반부두 물류창고1차 증축	16.01 ~ 16.05	4,064,000	(주)세방
110	신설동 주거복합시설	15.12 ~ 17.10	13,250,000	(주)신영
111	신촌 영타운 지웰에스테이트	16.04 ~ 17.12	18,008,980	영타운빌딩
112	인천 주안 지웰에스테이트	16.06 ~ 19.10	55,428,000	오성산업개발
113	사천 BAT KOREA 공장 증설공사	16.05 ~ 16.12	15,510,000	브리티쉬아메리칸토바코
114	김포 고촌 라마다양코르 호텔 신축공사	16.08 ~ 18.10	48,906,000	한국토지신탁
115	가산 지웰에스테이트 2차 주상복합	16.09 ~ 18.06	19,206,000	에덴퍼(유)
116	사천 BAT KOREA 공장 2차 증설	16.09 ~ 17.02	16,720,000	브리티쉬아메리칸토바코
117	충남 서산 석림동 공동주택 신축공사	16.10 ~ 18.10	42,700,000	한국토지신탁
118	부산 수영구 광안동 오피스텔 신축공사	16.11 ~ 19.02	37,071,535	한국자산신탁(주)
119	서초동 복합시설 신축공사	17.01 ~ 19.04	15,000,000	(주)신영
120	마곡 지웰타워 신축공사	17.05 ~ 19.02	21,193,194	파인트리환경산업
121	충청내륙고속화(1-1공구) 도로건설	17.05 ~ 24.04	95,032,000	대전지방국토관리청
122	평택 비전 지웰테라스 신축공사	17.08 ~ 19.04	56,000,000	(주)신영
123	청담동 디자이너 클럽 리모델링 공사	17.09 ~ 18. 07	12,200,000	농협은행
124	국민은행 노원지점 신축공사	17.09 ~ 20.04	23,720,000	KB부동산신탁(주)

공사 시공 실적

■ 수주공사

(단위 : 천원)

번호	구분	공사년도	공사금액	발주처
125	국민은행 부평지점 신축공사	17.09 ~ 20.04	17,150,000	KB부동산신탁㈜
126	송추처리구역 하수관로 정비사업	17.09 ~ 19.04	3,670,220	경기도 양주시
127	신가 공공하수처리시설 설치사업	17.11 ~ 21.05	3,814,500	경기도 안성시
128	성남 모란역 지웰에스테이트 신축공사	17.12 ~ 20.11	26,090,000	(주)에버하임 (주)아이디 개발
129	(주)세방 안성 수도권 3물류센타 신축공사	17.12. ~ 18.12	25,000,000	(주)세방
130	마곡 지웰타워 2차 신축공사	18.01 ~ 19.10	40,044,000	파인트리환경산업
131	성남 순환엔지니어링 사옥 신축공사	18.02 ~ 19.01	8,160,000	성남 순환엔지니어링
132	동부권(반월) 체육시설 건립공사	18.05 ~ 19.10	9,229,000	경기도 화성시
133	광주 효천,월산,쌍촌 아파트공사 2공구	18.12 ~ 21.05	45,247,093	LH
134	이문휘경 특별계획구역2 주상복합	19.04 ~ 21.06	36,340,000	(주)에이치앤에이
135	인천 부평구 갈산동 171 아파트	19.02 ~ 21.04	40,300,000	(주)부평디엔씨
136	성남 모란역 센트럴스퀘어	19.07 ~ 20.07	9,100,000	신영PFV제2호
137	화성동탄 택지개발사업 2단계 조성공사	19.10 ~ 23.11	21,382,460	LH
138	용인 정수장 증설공사	20.01 ~ 23.12	19,326,340	용인시
139	대치동 바실리체 오피스텔	20.01 ~ 22.03	14,200,000	주식회사 바실리체
140	2020~21 공공리모델링 건설공사	20.04 ~ 22.05	15,525,366	LH
141	대구 대신동 청라힐 지웰 더센터로	20.07 ~ 23.07	42,165,800	주식회사 원풍
142	인천 가현초등학교 증축공사	20.07 ~ 21.06	7,063,100	(주)신영 루원시티개발
143	장위1구역 주택재개발정비사업	20.11 ~ 22.07	23,647,761	장위1구역재개발조합
144	수원당수 A-1BL아파트건설공사 1공구	20.10 ~ 23.03	91,451,390	LH
145	화성비봉 A-4BL아파트건설공사 3공구	20.10 ~ 23.06	48,414,426	LH
146	강남구 논현동 공공청사	20.11 ~ 23.06	21,500,000	(주)신영
147	세방 리튬배터리(주) 평동공장	21.01 ~ 21.05	26,917,000	세방리튬배터리(주)
148	서초구 방배동 공동주택 신축공사	21.07 ~ 23.01	19,051,000	(주)아담홀딩스
149	구리 갈매동 오피스텔 신축공사	21.11 ~ 23.06	49,464,580	(주)현산산업개발

공사 시공 실적

■ 수주공사

(단위 : 천원)

번호	구 분	공 사 년 도	공사금액	발주처
150	파운정 3지구 A42BL 공동주택	22.02 ~ 24.11	142,267,062	(주)신영
151	강남구 논현동 고급주거 신축공사	22.07 ~ 24.10	31,380,000	(주)디케이알글로벌
152	하남감일 업무복합시설 신축공사	22.06 ~ 24.09	36,050,000	(주)블루코브2호감일
153	한국 관세무역개발원 사옥 신축공사	22.11 ~ 25.02	29,337,000	한국 관세무역개발원
154	정림 재해위험개선지구 정비사업	22.12 ~ 26.02	17,867,675	대전광역시 서구

공사 시공 실적 - 주택사업

강남구 논현동 고급주거



공사 위치	강남구 논현동 62-2
공사기간	2022.07 ~ 2024.10
규 모	지하 6층 ~ 지상 19층, 27세대/22실
연 면 적	8,644.55m ² (2,614평)
용 도	도시형생활주택, 오피스텔

신영 지웰 개봉역



공사 위치	서울시 구로구 개봉동 171-2
공사기간	2022.02 ~ 2024.06
규 모	지하 2층 ~ 지상 20층, 101세대
연 면 적	17,588.33m ² (5,320.4평)
용 도	주상복합

신영지웰 운정 신도시



공사 위치	경기도 파주시 동패동 701-2
공사기간	2022.02 ~ 2024.11
규 모	지하 2층 ~ 지상 20층, 606세대
연 면 적	108,571.63m ² (평)
용 도	공동주택

방배동 공동주택



공사 위치	서울시 서초구 방배동 1020-1, 8
공사기간	2021.07 ~ 2023.01
규 모	지하 2층 ~ 지상 7층, 27세대
연 면 적	7,872.40m ² (2,381.4평)
용 도	공동주택

공사 시공 실적 - 주택사업

장위 지웰에스테이트



공사 위치	서울시 성북구 장위동 124-26외 16필지
공사기간	2020.11 ~ 2021.07
규 모	지하 2층 ~ 지상 12층, 173세대
연 면 적	15,954.04㎡ (4,826평)
용 도	도시형생활주택, 근린생활시설

갈산 지웰에스테이트



공사 위치	인천시 부평구 갈산동 171
공사기간	2019.02 ~ 2021.04
규 모	지하 2층 ~ 지상 15층, 아파트 151세대
연 면 적	33,313.46㎡ (10,772평)
용 도	아파트, 근린생활시설

광주 효천지구 아파트



공사 위치	광주시 남구 효천 택지개발지구
공사기간	2018.12 ~ 2021.05
규 모	3동, 25층 / 국민 710호
연 면 적	55,834.37㎡ (16,911평)
용 도	아파트, 근린생활시설

청라힐 지웰 더센터로



공사 위치	대구시 중구 대신동 103-9외 13필지
공사기간	2020.07 ~ 2023.07
규 모	지하 4층 ~ 지상 37층, 아파트 159세대
연 면 적	31,323.84㎡ (9,579평)
용 도	아파트, 근린생활시설

공사 시공 실적 - 주택사업

이문휘경 지웰에스테이트



공사 위치	서울시 동대문구 휘경동 161-37외
공사기간	2019.04 ~ 2021.06
규 모	지하 4층 ~ 지상 20층, 도생 280세대 등
연 면 적	26,111㎡ (7,898.54평)
용 도	아파트, 근린생활시설

평택 비전 지웰테라스



공사 위치	경기도 평택시 용죽지구
공사기간	2017.08 ~ 2019.04
규 모	지하 1층 ~ 지상 4층, 218세대
연 면 적	34,188㎡ (10,342평)
용 도	타운하우스

포항 동해 쿼아루



공사 위치	포항시 동해 토지구획정리구역 13블럭
공사기간	2016.01 ~ 2018.01
규 모	12개동 / 지하 2층 ~ 지상 14층
연 면 적	83,807.96.㎡
용 도	공동주택 688세대

부산 동래 지웰



공사 위치	부산광역시 동래구 온천동 1186-12 일대
공사기간	2015.11 ~ 2018.07
규 모	3개동 / 지하 4층 ~ 지상 25층
연 면 적	29,580.16㎡
용 도	공동주택 219세대

공사 시공 실적 - 주택사업

삼척 교통 지웰



공사 위치 강원도 삼척시 교통 99-7

공사기간 2015.05 ~ 2017.11

규 모 지하 1층 ~ 지상 20층

연 면 적 71,870.7m²

용 도 공동주택 612세대

울산 신정 지웰



공사 위치 울산시 남구 신정동 35-74번지 일원

공사기간 2015.02 ~ 2018.06

규 모 지하 5층 ~ 지상 29층

연 면 적 41,732.28m²

용 도 공동주택 200세대 등

아산 법곡 코아루



공사 위치 충남 아산시 법곡동 1-45번지

공사기간 2014.05 ~ 2016.02

규 모 지하 2층 ~ 지상 15층

연 면 적 63,797.65m² (19,298.70평)

세 대 수 517세대

용인 동백 모던힐



공사 위치 경기도 용인시 기흥구 중동 429-19 외

공사기간 2015.05 ~ 2016.05

규 모 6개 단지 (각 지상 3층)

연 면 적 8,847.33m²

용 도 단독주택 84세대(타운하우스)

공사 시공 실적 - 주택사업

대전 지웰



공사 위치 경기 광주시 태전동 7-5번지 외 1필지

공사기간 2015.02 ~ 2017.04

규 모 지하 2층 ~ 지상 15층

연 면 적 30,563.70㎡ (9,245.48평)

세 대 수 181세대

충주 지웰



공사 위치 충청북도 충주시 대소원면 본리 642번지

공사 기간 2014. 03 ~ 2016. 03

규 모 지하 1층 ~ 지상 15층

연 면 적 62,418.92㎡ (18,881.72평)

세 대 수 602세대

안양 석수지웰



공사 위치 경기도 안양시 만안구 석수동 378-1번지

공사 기간 2014. 03 ~ 2016. 01

규 모 지하 2층 ~ 지상 16층

연 면 적 12,164.59㎡ (3,679.79평)

세 대 수 90세대

광주 봉선지웰



공사 위치 광주시 남구 봉선동 459번지 외 28 필지

공사기간 2013.05 ~ 2015.08

규 모 지하 1층 ~ 지상 15층

연 면 적 24,714.31㎡ (7,489.18평)

세 대 수 181세대

공사 시공 실적 - 주택사업

구로 지웰아파트



공사 위치 서울시 구로구 구로동 329-27 외 8

공사 기간 2010. 04 ~ 2011. 08

규 모 지하 1층 ~ 지상 11층 2개동

연 면 적 16,301.589㎡ (4,931.238평)

세 대 수 148세대

향남지웰 2차 APT



공사 위치 경기도 화성시 향남택지개발지구 2블럭

공사기간 2009.10 ~ 2010.04

규 모 18층 ~ 22층 8개동

평 형 34평 (A, B, C 타입)

세 대 수 514세대

도곡 지웰카운티



공사 위치 서울 강남구 도곡동 199-4 외 4 필지

공사기간 2009.02 ~ 2010.02

규 모 지하 2층 ~ 지상 7층

평 형 65평, 69평, 73평, 78평

세 대 수 37세대

평내 효성타운



공사 위치 경기 남양주시 평내동 87외 21 필지

공사기간 1996.03 ~ 1998.12

규 모 지하 3층 ~ 지상 20층 / 7개동

평 형 24, 32, 42

세 대 수 607세대

공사 시공 실적 - 주택사업

부산 해운대



공사 위치 부산 해운대 택지개발지구 7-3(15-7)BL

공사기간 1994.07 ~ 1997.04

규 모 지하 2층 ~ 지상 24층 / 12개동

평 형 23, 32, 39, 51

세 대 수 928세대

대전 도마동



공사 위치 대전 서구 도마동 180-2 외 4필지

공사기간 1994.12 ~ 1997.09

규 모 지하 2층 ~ 지상 20층 / 8개동

평 형 24, 28, 33, 39

세 대 수 746세대

일산 신도시



공사 위치 경기 고양시 일산지구 45-1BL

공사기간 1993.04 ~ 1995.04

규 모 지하 1층 ~ 지상 21층 / 12개동

평 형 23, 27, 32

세 대 수 802세대

중동 신도시



공사 위치 경기 부천시 중동지구 15-2BL

공사기간 1992.05 ~ 1994.11

규 모 지하 2층 ~ 지상 22층 / 18개동

평 형 25, 32

세 대 수 총1,428 中 당사 476세대

공사 시공 실적 - 주택사업

산본 신도시



공사 위치 경기 군포시 산본신도시 14BL

공사기간 1991.01 ~ 1993.06

규 모 지하 1층 ~ 지상 25층 / 9개동

평 형 34, 38, 49

세 대 수 460세대

분당 신도시



공사 위치 경기 성남 분당 택지개발지구 C-12-2BL

공사기간 1990.07 ~ 1993.08

규 모 지하 1층 ~ 지상 20층 / 9개동

평 형 24, 27, 31, 38, 48

세 대 수 582세대

신내지구 동성



공사 위치 서울시 중랑구 신내동 397외

공사기간 1989.06 ~ 1997.06

규 모 7 ~ 23층 / 20개동 (1차~5차)

평 형 19, 25, 33, 46, 48, 51외

세 대 수 2,400세대

공사 시공 실적 - 건축사업(오피스텔, 복합시설 등)

한국 관세무역개발원



공사 위치 서울시 강남구 언주로 735

공사 기간 2022.11 ~ 2025.02

규 모 지하 2층 ~ 지상 16층

연 면 적 10,554.94㎡ (3,192.8평)

용 도 업무시설, 근린생활시설

하남감일 업무복합시설



공사 위치 하남감일지구 일반상업지역 1-1블럭

공사 기간 2022.06 ~ 2024.09

규 모 지하 6층 ~ 지상 10층

연 면 적 21,504.59㎡ (6,504.1평)

용 도 오피스텔 근린생활시설

답십리 지웰에스테이트



공사 위치 서울시 동대문구 답십리동 493-1 외

공사 기간 2021.10 ~ 2024.02

규 모 지하 6층 ~ 지상 20층

연 면 적 18,487.61㎡ (5,592.4평)

용 도 오피스텔 근린생활시설

별내역 지웰에스테이트



공사 위치 경기도 구리시 갈매동 512, 516

공사 기간 2021.11 ~ 2023.06

규 모 지하 2층 ~ 지상 10층

연 면 적 30,003.35㎡ (9,076평)

용 도 근린생활시설, 오피스텔 165실

공사 시공 실적 - 건축사업(오피스텔, 복합시설 등)

대치동 바실리체



공사 위치 서울시 강남구 대치동 942-3

공사 기간 2020.01 ~ 2022.03

규 모 지하 4층 ~ 지상 18층

연 면 적 5,237.09m² (1,584평)

용 도 고급 오피스텔, 근린생활시설

모란역 센트럴스퀘어



공사 위치 경기도 성남시 중원구 성남동 3502,3503

공사 기간 2019.07 ~ 2020.07

규 모 지하 2층 ~ 지상 4층

연 면 적 6,547.33m² (1,980평)

용 도 상가, 근린생활시설

성남 모란역 지웰



공사 위치 경기도 성남시 중원구 성남동 2265

공사 기간 2017.12 ~ 2020.11

규 모 지하 6층 ~ 지상 14층

연 면 적 19,714.84m² (5,963평)

용 도 오피스텔, 근린생활시설

국민은행 노원지점



공사 위치 서울시 노원구 상계동 731-5, 731-10

공사 기간 2017.10 ~ 2020.04

규 모 지하 5층 ~ 지상 15층

연 면 적 19,279.51m² (5,832.03평)

용 도 업무시설, 근린생활시설

공사 시공 실적 – 건축사업(오피스텔, 복합시설 등)

지웰홈스 서초



공사 위치 서울시 서초구 서초동 1575-1

공사 기간 2017.01 ~ 2019.04

규 모 지하 4층 ~ 지상 19층

연 면 적 8,162.45㎡(2,469.13평)

용 도 도시형생활주택, 오피스텔 등

광안 지웰에스테이트



공사 위치 부산광역시 수영구 광안동 201-5 일원

공사 기간 2016.11 ~ 2019.02

규 모 지하4층 ~ 지상 19층, 300실

연 면 적 24,485.62㎡ (7,406.90평)

용 도 오피스텔, 근린생활시설

주안 지웰에스테이트



공사 위치 인천광역시 남구 주안동 77-3 외 4필지

공사 기간 2016.06 ~ 2019.10

규 모 지하 4층 ~ 지상 35층, 2개동

연 면 적 40,015.94㎡ (12,104.8평)

용 도 공동주택, 오피스텔, 상가

마곡 지웰타워



공사 위치 서울시 강서구 마곡지구 C9-5BL

공사 기간 2017.05 ~ 2019.02

규 모 지하5층 ~ 지상12층

연 면 적 21,230.00㎡ (6,422.00평)

용 도 업무시설, 근린생활시설

공사 시공 실적 – 건축사업(오피스텔, 복합시설 등)

지웰홈스 동대문



공사 위치	서울시 종로구 신설동 117-9
공사 기간	2016.01 ~ 2017.10
규 모	지하 2층~ 지상 17층
연 면 적	12,191.73m ² (3,778.73평)
용 도	오피스텔, 도시형생활주택

김포 라마다양크르



공사 위치	경기도 김포시 고촌읍 전호리 634
공사 기간	2016.08 ~ 2018.10
규 모	지하 3층 ~ 지상 14층, 605호실
연 면 적	27,982.8m ² (8,490평)
용 도	호텔(일반숙박시설)

청라 지웰에스테이트



공사 위치	인천광역시 서구 연희동 798-1번지
공사 기간	2016.01 ~ 2018.03
규 모	지하 6층~ 지상 15층
연 면 적	21,124.82m ² (6,390.25평)
용 도	오피스텔, 판매시설

신촌 영타운 지웰



공사 위치	서울시 서대문구 대현동 이화여대 3길 36
공사 기간	2016.04 ~ 2017.12
규 모	지하 2층~ 지상 10층
연 면 적	11,045.29m ² (3,341.20평)
용 도	오피스텔, 상가

공사 시공 실적 – 건축사업(오피스텔, 복합시설 등)

영종도 복합빌딩



공사 위치 인천광역시 중구 운서동 2807-4 외 2필지

공사 기간 2015.06 ~ 2017.04

규 모 지하 3층~ 지상 10층

연 면 적 70,489.12㎡ (21,322.96평)

용 도 호텔 550실, 오피스텔 310실

강남 지웰 파인즈



공사 위치 서울시 강남구 세곡동 587, 588번지

공사 기간 2015.07 ~ 2016.12

규 모 지하 3층~ 지상 8층

연 면 적 13,120.48㎡ (3,968.94평)

용 도 오피스텔, 근생시설, 교육연구시설

청주 지웰에스테이트



공사 위치 충북 청주시 흥덕구 복대동 288-66 일원

공사기간 2014.08 ~ 2016.06

규 모 지하 3층~ 지상 15층

연 면 적 33,323.80㎡ (10,080.45평)

용 도 오피스텔 509실

서둔동 자동차매매장



공사 위치 경기도 수원시 권선구 79-9외 2필지

공사기간 2013.10 ~ 2015.03

규 모 지하 6층 ~ 지상 4층

연 면 적 52,606.64㎡ (15,941평)

용 도 자동차 관련시설(매매장, 정비공장)

공사 시공 실적 – 건축사업(오피스텔, 복합시설 등)

송인동 IBC 호텔



공사 위치 서울시 종로구 송인동 1396번지

공사기간 2013.07 ~ 2015.11

규 모 지하 2층 ~ 지상 20층

연 면 적 18,588.88㎡ (5,623.14평)

세 대 수 호텔, 오피스텔

청계 지웰에스테이트



공사 위치 서울시 동대문구 답십리동 498-7외 6 필지

공사기간 2011.01 ~ 2012.09

규 모 지하 3층 ~ 지상 15층

평 형 18㎡ ~ 26㎡

세 대 수 181세대

강남지웰타워



공사 위치 서울 서초구 서초동 1327-13,14

공사기간 2007.07 ~ 2009.02

규 모 지하 5층 ~ 지상 12층

연 면 적 4,940.49㎡ (1,494.50평)

용 도 근린생활시설 및 오피스

서초지웰타워



공사 위치 서울 서초구 서초동 1678-4,5

공사기간 2005.12 ~ 2007.09

규 모 지하 5층 ~ 지상 15층

연 면 적 10,252.03㎡ (3,101.23평)

용 도 근린생활시설 및 오피스

공사 시공 실적 - 건축사업 (창고, 공장, 교육, 공공시설 등)

세방리튬 평동공장



공사 위치 광주광역시 광산구 월전동 1045-1

공사기간 2021.01 ~ 2021.06

규 모 지상 2층

연 면 적 33,013m² (9,986.4평)

용 도 공장, 업무시설

논현동 공공청사



공사 위치 서울시 강남구 논현동 40-5

공사기간 2020.11 ~ 2023.06

규 모 지하 6층 ~ 지상 5층

연 면 적 9,363.22m² (2,832.36평)

용 도 공공업무시설

인천 가현초등학교



공사 위치 인천시 서구 신현동 305-4

공사기간 2020.07 ~ 2021.06

규 모 지상 5층

연 면 적 3,811m² (1,152평)

용 도 교육연구시설, 교실

반월 체육센터



공사 위치 경기도 화성시 반월동

공사기간 2018.05 ~ 2019.10

규 모 지상 3층

연 면 적 4,960m² (1,500평)

용 도 다목적 체육관, 수영장, 부대시설

공사 시공 실적 – 건축사업 (창고, 공장, 교육, 공공시설 등)

세방 안성 물류센터



공사 위치 경기도 양성면 이현리 산22번지 외

공사기간 2017.12 ~ 2019.01

규 모 지하 2층 ~ 지상 2층

연 면 적 23,670,23m² (7,160평)

용 도 물류센터

BAT 코리아 공장



공사 위치 경상남도 사천시 사남면 유천리 889

공사기간 2016.05 ~ 2017.02

규 모 지상 1층 공장(2개동)

연 면 적 1차 - 7,163.38m² (2,166.92평)
2차 - 10,464.15m² (3,165.40평)

용 도 공장 및 부대시설

광양항 물류창고



공사 위치 전남 광양시 컨부도로 460

공사기간 2016.01 ~ 2016.06

규 모 지상 1층 물류창고 (1차, 2차)

연 면 적 9,622.96m² (2,910.94평)

용 도 창고시설

QWL 밸리펀드



공사 위치 경기도 안산시 단원구 성곡동 672번지

공사기간 2013.11 ~ 2014.08

규 모 지상1층~ 지상4층 (7개동)

연 면 적 39,730.74m² (12,018.54평)

용 도 공장 및 지원시설 (폐수처리시설)

공사 시공 실적 – 건축사업 (창고, 공장, 교육, 공공시설 등)

광교 에듀타운



공사 위치 수원시 영통구 광교 택지개발지구내 91블럭

공사기간 2012. 03 ~ 2013. 05

규 모 지하2층 ~ 지상3층, 지하1층 ~ 지상5층

연 면 적 5,921.51㎡ (1,794.41평)

용 도 학교복합화 시설(스포츠센터, 청소년수련관)

여수엑스포 스카이다워



공사 위치 전라남도 여수시 덕충동 66-1번지

공사 기간 2011.05 ~ 2012.09

규 모 지상 3층 (67.5m)

연 면 적 1,359.77 ㎡

용 도 전시실 및 관람대

일산 양일중학교



공사 위치 경기 고양 일산동구 식사지구 20블럭

공사기간 2010.01 ~ 2010.10

규 모 지하 1층 ~ 지상 4층

연 면 적 9,831.4㎡

용 도 학교시설, 운동장, 강당

한국타이어 신탄진 공장



공사 위치 대전광역시 대덕구 목상동 2-7

공사 기간 1984. 08 ~ 1985. 06

규 모 지상 1층~ 지상 4층 (7개동)

연 면 적

용 도 공장시설

공사 시공 실적 - 토목사업

용인 정수장 증설



공사 위치 경기도 용인시 처인구 모현읍 곡현로 619번길 77 (現 용인 정수장 내)

공사기간 2020.01 ~ 2023.12

규 모 용인 정수장 시설 등 증설공사 (건축, 토목, 기계, 조경공사)

화성동탄 택지조성



공사 위치 경기도 화성시 석우동, 반송동, 능동 일원

공사기간 2019.10 ~ 2023.11

규 모 화성동탄 택지개발사업 2단계 택지조성 812,136m²

충청내륙고속화도로



공사 위치 충북 청주시 청원구 북이면 금암리 ~ 증평군 도안면 화성리 일원

공사기간 2017.05 ~ 2024.04

규 모 도로(10.5km), 교량(24개소/1,142m) 기타 부대공사 등

광교신도시 추가조성



공사 위치 경기도 수원시 영동구 광교 호수로 일대

공사기간 2015.05 ~ 2017.05

규 모 부지조성, 연결도로, 수변데크 홍보관 및 사업단 현장사무실

공사 시공 실적 - 토목사업

대농공원 조성공사



공사 위치 청주시 흥덕구 대농지구

공사기간 2014.09 ~ 2015.05

규모 근린공원 39,665m² 외, 전시관 1개관

흥덕대로 확장공사



공사 위치 청주시 흥덕구 복대동 일대

공사기간 2014.06 ~ 2015.03

규모 광로 2개차선 확폭공사 L=620M,
B=45M→B=52M

송정천 복개공사



공사 위치 청주시 흥덕구 복대동 일대

공사기간 2008.11 ~ 2014.06

규모 구거복개 555M 3연BOX 구조물

지웰시티 단지조성



공사 위치 청주시 흥덕구 지웰시티 1BL/2BL 일대

공사기간 2007.12 ~ 2010.06

규모 기반시설조성 도로4.5Km, 교량1개소,
우·오수관로 3.2Km

- 회사 위치 -

고객님의 가장 가까운 곳에서 최선을 다하겠습니다.

회사 위치

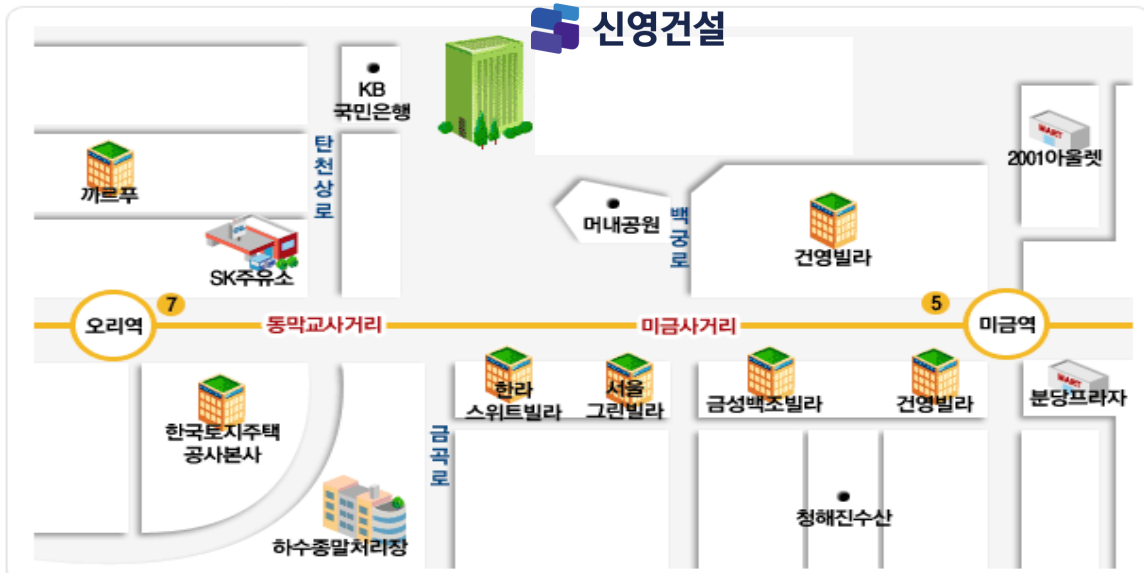

본사

우) 463-741 경기도 성남시 분당구 구미동 18번지 시그마2오피스텔 A동 257-1호
 TEL: 031-711-4011 FAX: 031-711-4013

교통편 지하철 : 분당선 미금역 5번 출구, 오리역 7번 출구
 버 스 : 9401, 9403, 9407



서울사무소

우) 135-876 서울시 강남구 삼성동 141-35 남경센터B/D 5F
 TEL . 02-3429-0400 FAX . 02-3429-0402

교통편 지하철 : 2호선 선릉역 9번 출구
 버 스 : 초록(자신) 4420, 4312 등 파랑(간선) 146,360 등
 자가용 : (테헤란로) 삼성역에서 역삼역 방향



본 사 : 경기도 성남시 분당구 탄천상로 164 시그마II A-257-1
서울사무소 : 서울특별시 강남구 테헤란로 401 남경센터 B/D 5F

www.shinyoungenc.com

Tel : 031-711-4011 Fax : 031-711-4013
Tel : 02-3429-0400 Fax : 02-3429-0402